

Inserimento impianto su vista aerea sito di intervento

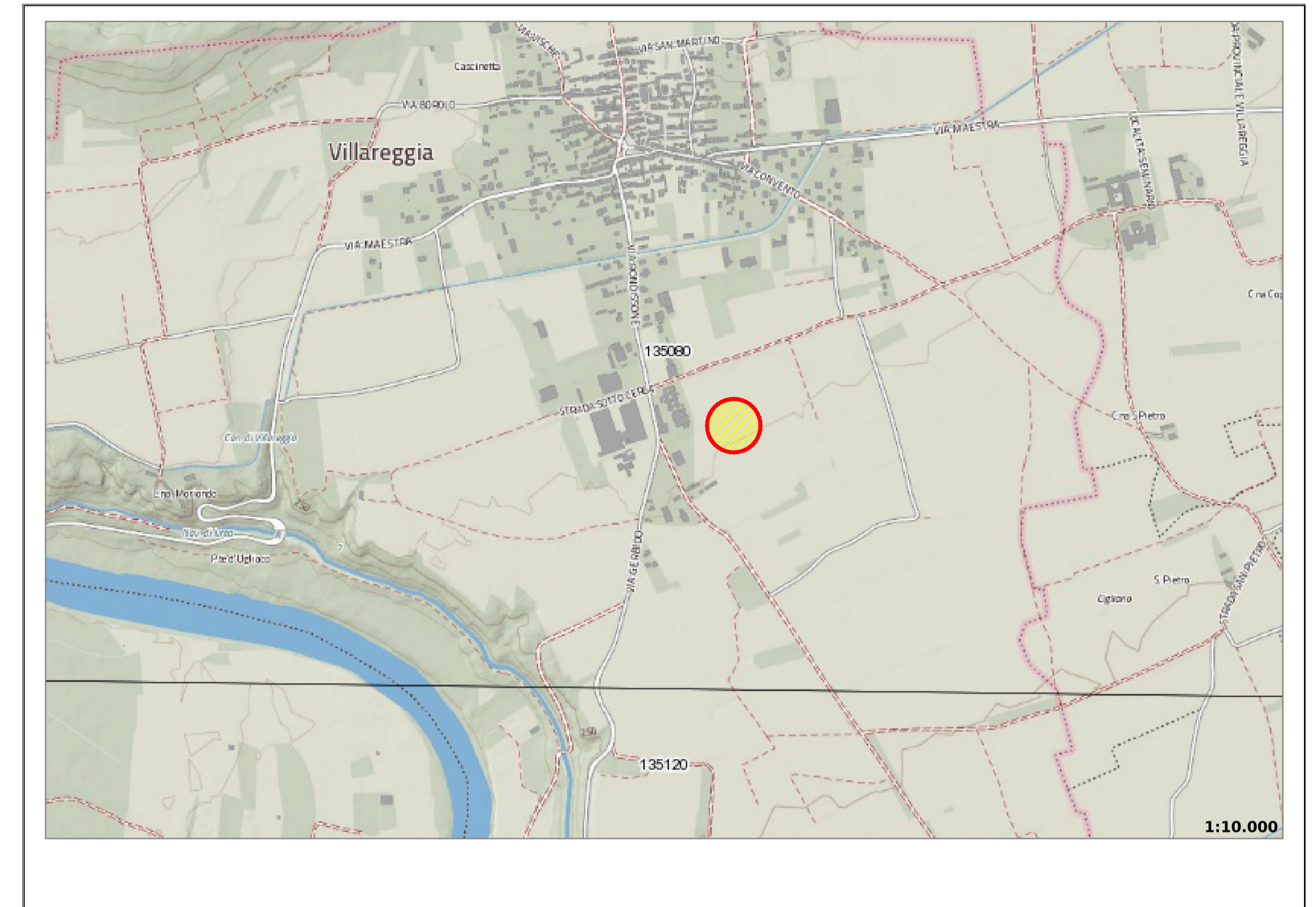

CTR - Scala 1:10.000

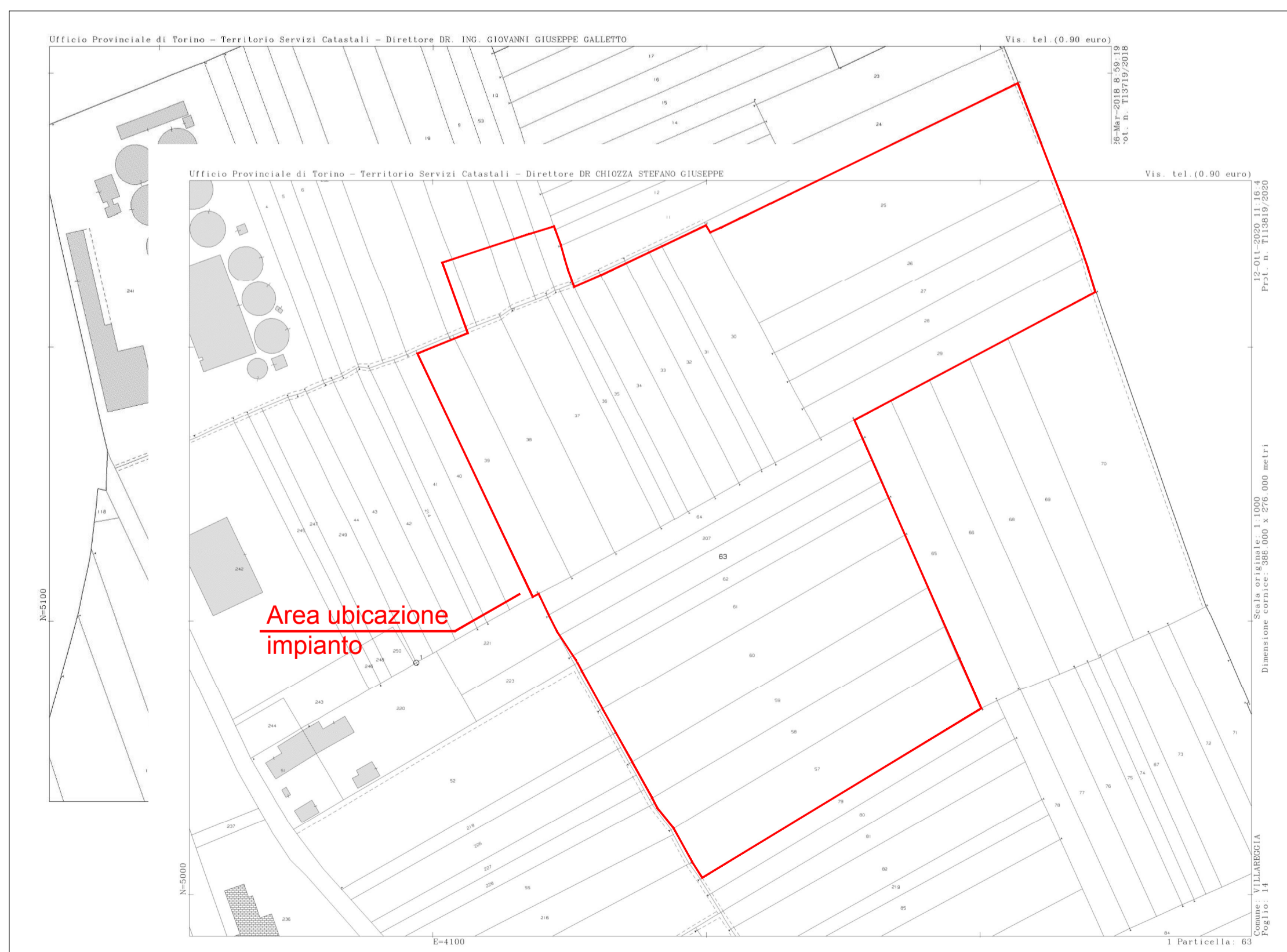

Estratto mappa catastale - Scala 1:2.000

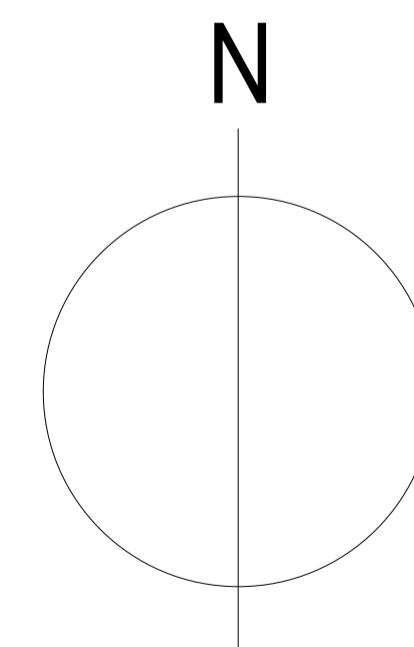
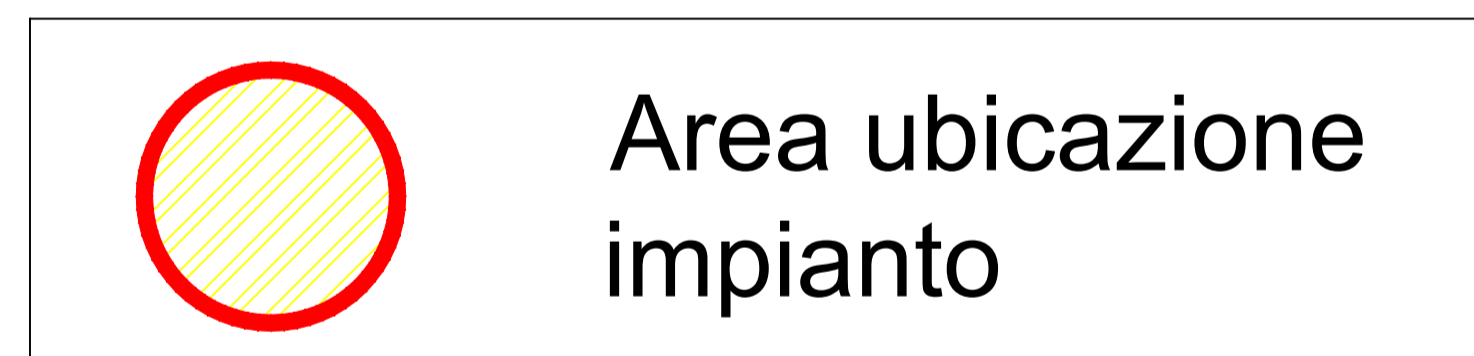

COMUNE DI VILLAREGGIA		PROVINCIA DI TORINO	
PROGETTO			
<b>DEFINITIVO</b>			
<b>PROGETTO PER LA REALIZZAZIONE          DI UN IMPIANTO DI DIGESTIONE ANAEROBICA          PER LA PRODUZIONE DI BIOMETANO          DA BIOMASSE ANIMALI E VEGETALI</b>			
CONTENUTO			
Inquadramento territoriale			
16/03/2021	AB	MS	
data	elab.	esam.	
Codice	N° Tavola		1.1
COMMITTENTE			
<b>FILIERA BLU S.R.L. AGRICOLA</b> Sede legale: Corso Francia, 329 10142 - Torino (TO) Sede impianto: Via Amorosa, 1 10030 - Villareggia (TO)		<b>FILIERA BLU S.R.L. AGRICOLA</b> Corso Francia n. 329 10142 Torino (TO) P.I.C.F.: 12325020148 Il Committente	
PROGETTO			
 <b>MICROPOWER S.r.l.</b> Unipersonale Via p. Borsellino, 38/16 10138 - Torino (TO)		 Il Progettista	
AMMINISTRAZIONE			
E' vietata la riproduzione nonché la trasmissione a terzi di questo documento senza la nostra autorizzazione			